

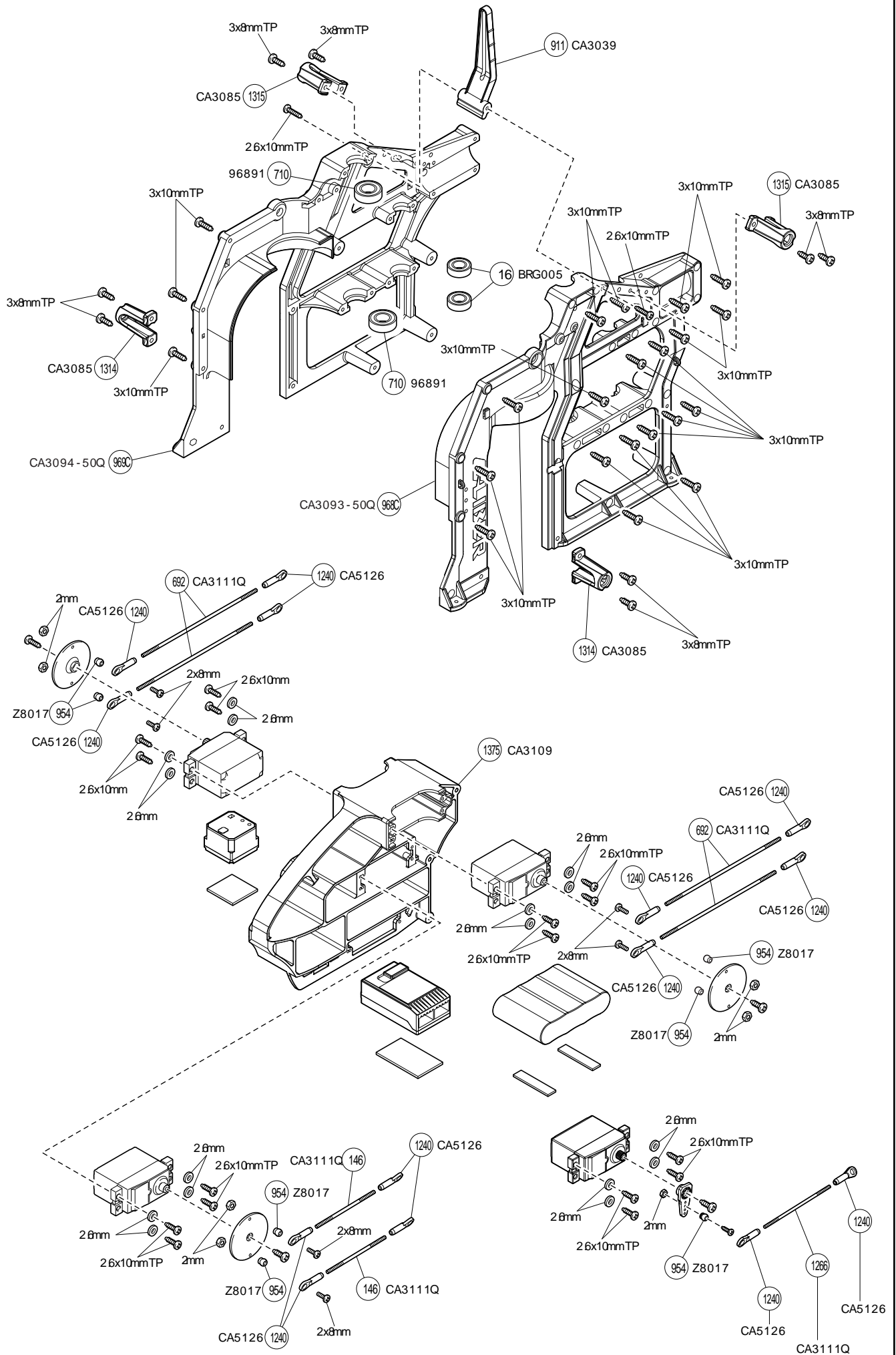

# < EXPLODED VIEW ( 2 ) >

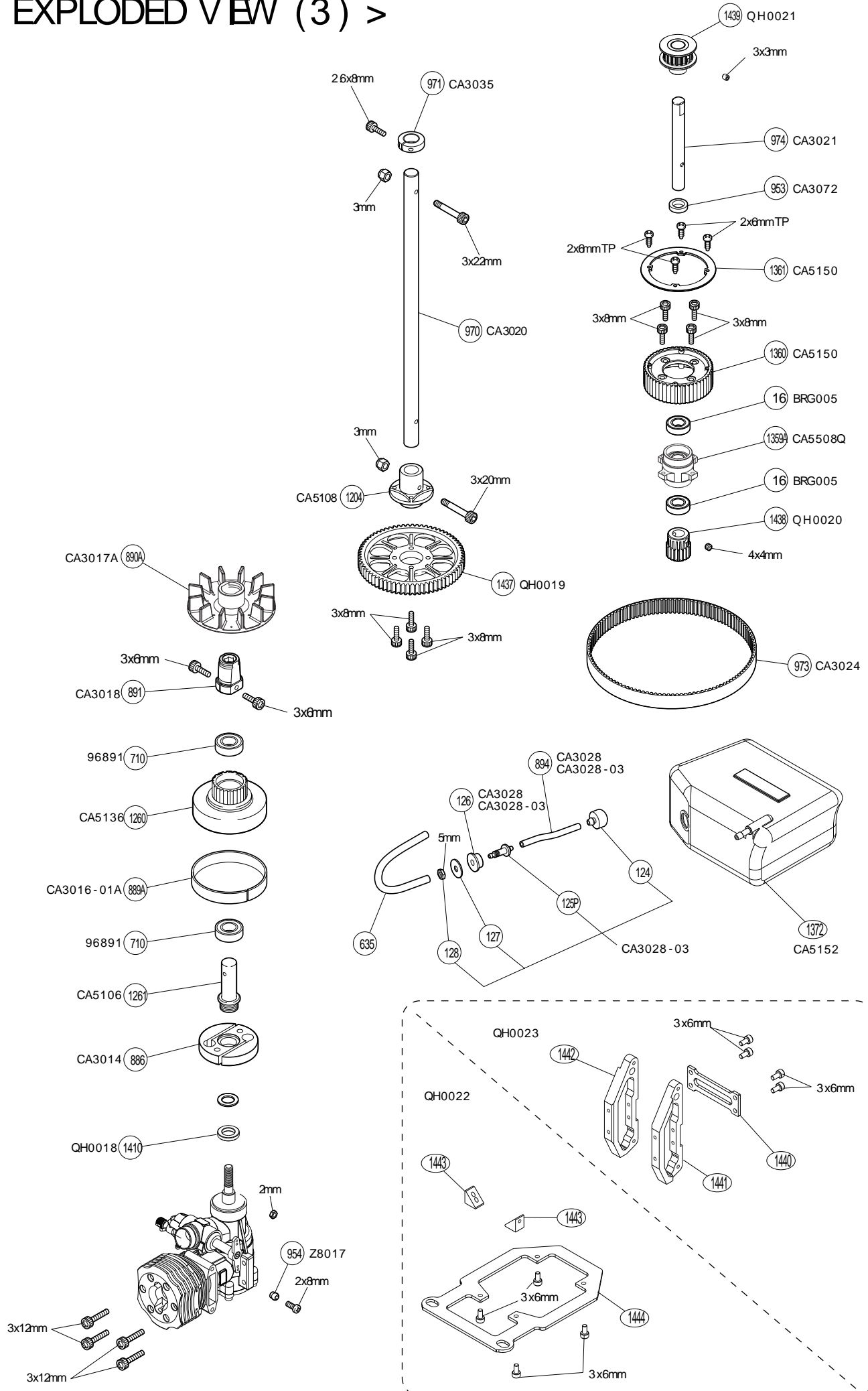

# < EXPLODED VIEW (3) >



# < EXPLODED VIEW (4) >

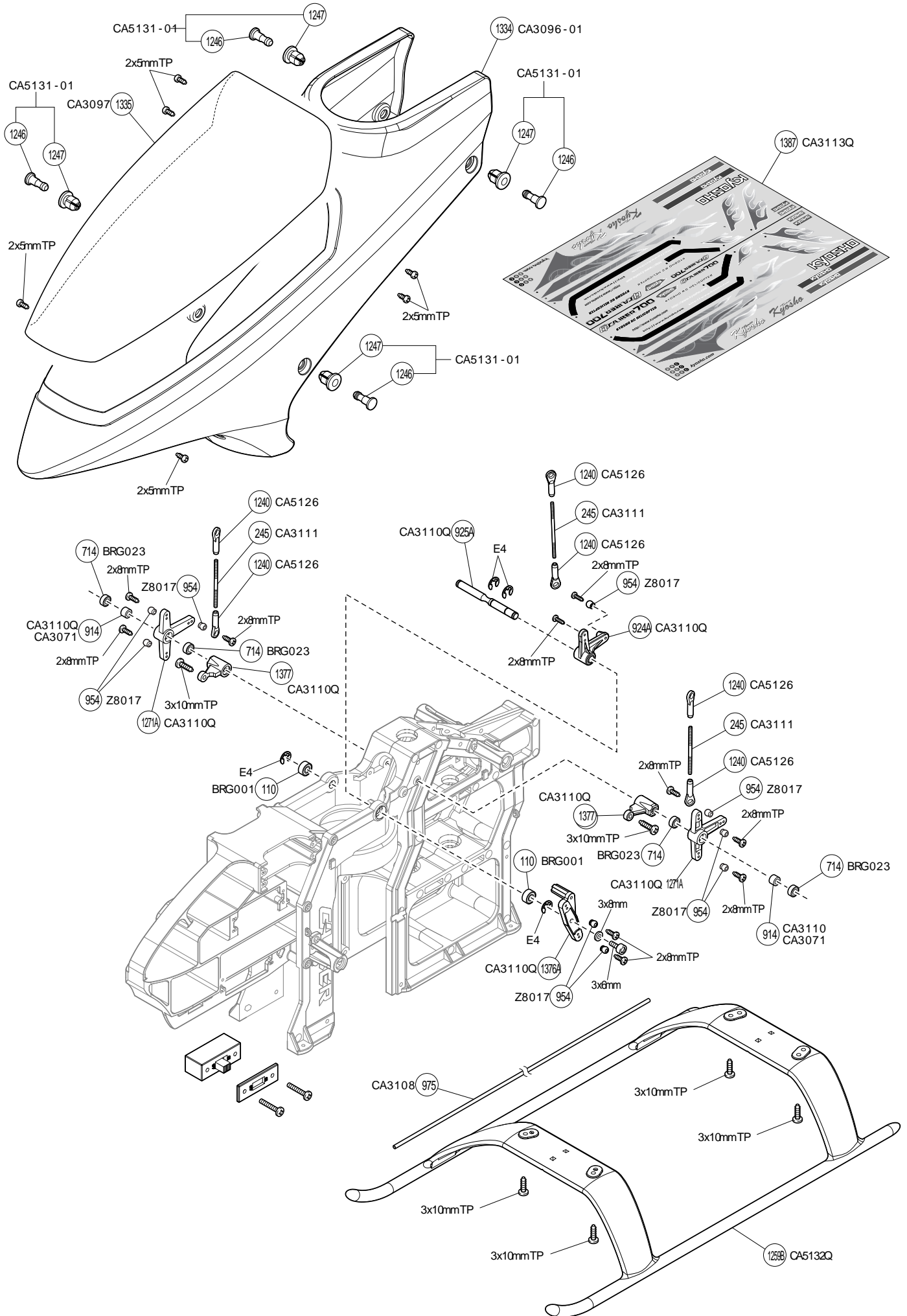

# < EXPLODED VIEW (5) >

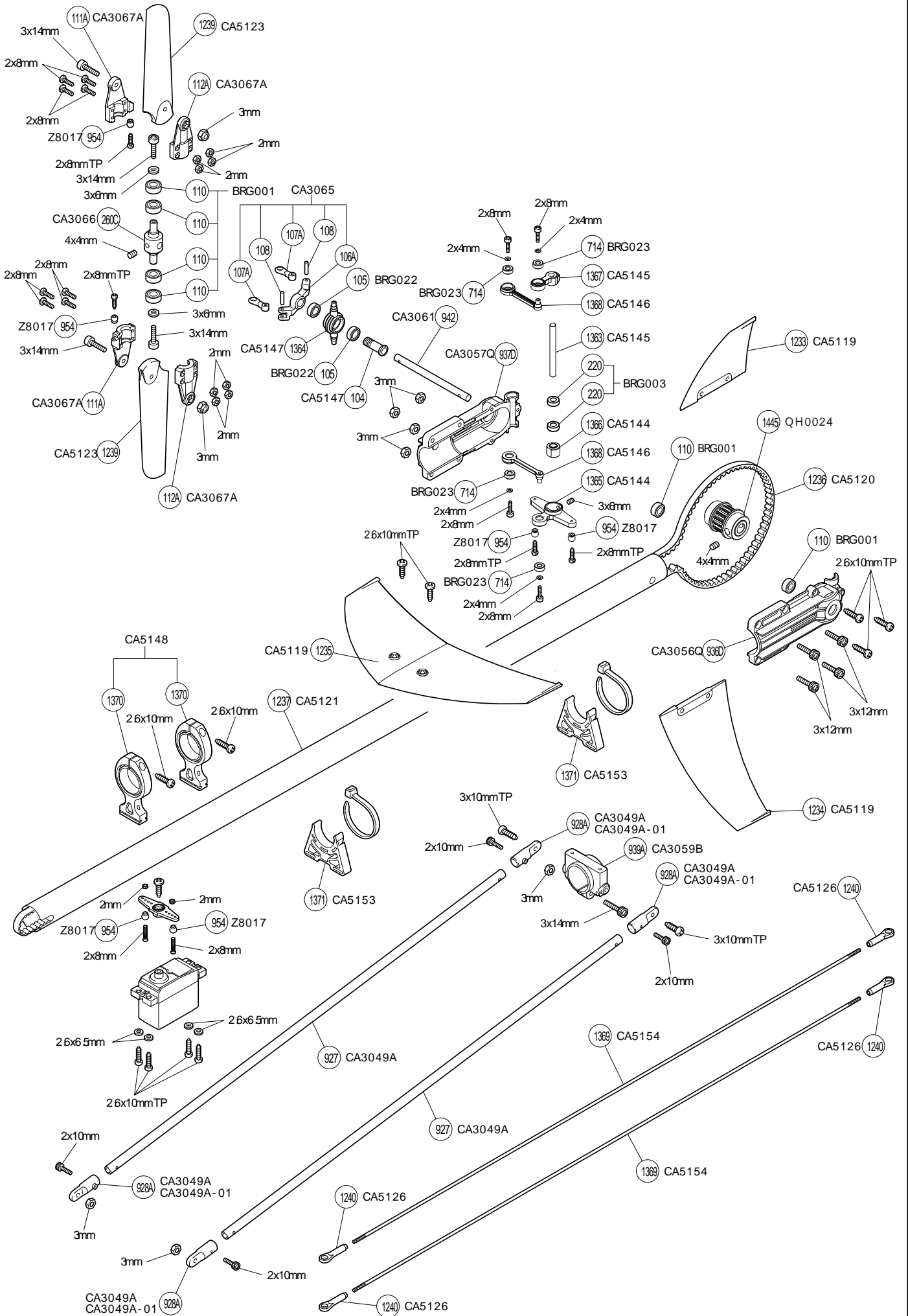

## スペアパーツ (1) SPARE PARTS (1)

FOR JAPANESE MARKET ONLY.

| 品番<br>No.   | パーツ名<br>Part Names                          | 内容(件-Noと入数)<br>Quantity        | 定価<br>(税込) | 発送<br>手数料         |
|-------------|---|--------------------------------|------------|-------------------|
| CA3003      | シーソー<br>Seesaw                              | 886 x 1                        | 630        | 630<br>一律<br>(税込) |
| CA3004A     | スピンドルシャフト<br>Spindle Shaft                  | 870 x 1                        | 630        |                   |
| CA3006      | カラー (6x10x1.0)<br>Collar (6x10x1.0)         | 872 x 2                        | 210        |                   |
| CA3008      | シーソーダンパー (70°)<br>Seesaw Damper (70°)       | 876 x 2                        | 420        |                   |
| CA3009      | スタビライザーバー (440mm)<br>Stabilizer Bar (440mm) | 878 x 1                        | 525        |                   |
| CA3010      | ヒールコントロールアーム<br>Heiler Control Arm          | 879 x 1                        | 735        |                   |
| CA3011-30   | スタビライザーブレード 30<br>Stabilizer Blade 30       | 880 881A 882 883A x 2          | 1260       |                   |
| CA3011A-01B | スタビライザーブレードキャップ<br>Stabilizer Blade Cap     | 883A x 2                       | 315        |                   |
| CA3012      | ミキシングアーム<br>Mixing Arm                      | 884 x 2                        | 735        |                   |
| CA3013      | ロッドエンドM<br>Road End M                       | 885 x 5                        | 473        |                   |
| CA3014      | ワンピースクラッチ<br>One Piece Clutch Shoe          | 886 x 1                        | 2100       |                   |
| CA3016-01A  | ライニング (ニアスベスト)<br>Lining (Non-Asbest)       | 889A x 2                       | 315        |                   |
| CA3017A     | クーリングファン (12枚)<br>Cooling Fan (12 Fn)       | 890A x 1                       | 735        |                   |
| CA3018      | スターターカップリング<br>Starter Coupling             | 891 x 1                        | 1890       |                   |
| CA3020      | メインマスト<br>Main Mast                         | 890 x 1                        | 1050       |                   |
| CA3021      | カウンターシャフト<br>Counter Shaft                  | 897A x 1                       | 945        |                   |
| CA3024      | ドライブベルト<br>Drive Belt                       | 897B x 1                       | 1575       |                   |
| CA3028-03   | タンクウエイトセット<br>Tank Weight Set               | 124 125 126 127 128 894 x 1    | 630        |                   |
| CA3035      | マストストッパー<br>Mast Stopper                    | 897 x 1                        | 630        |                   |
| CA3039      | ラジウスプレート<br>Radius Plate                    | 891 x 1                        | 525        |                   |
| CA3041A     | ウォッシュアウトアーム<br>Wash-Out Arm                 | 913A 915 x 2                   | 525        |                   |
| CA3042      | ウォッシュアウトアームリンク<br>Wash-Out Arm Link         | 915 916 x 2                    | 420        |                   |
| CA3049A     | テールサポートパイプ<br>Tail Support Pipe             | 927 x 2 928A x 4               | 945        |                   |
| CA3049A-01  | テールサポートエンド<br>Tail Support End              | 928A x 4                       | 315        |                   |
| CA3056Q     | テールプリーケース (L)<br>Tail Pulley Case (L)       | 936 x 1                        | 294        |                   |
| CA3057Q     | テールプリーケース (R)<br>Tail Pulley Case (R)       | 937 x 1                        | 294        |                   |
| CA3059A     | 水平リンクフィンホルダー<br>Horizontal Fin Holder       | 939A x 1                       | 315        |                   |
| CA3061      | テールアウトプットシャフト<br>Tail Out Put Shaft         | 942 x 1                        | 735        |                   |
| CA3066      | テールセンターハブ<br>Tail Center Hub                | 960 x 1                        | 840        |                   |
| CA3067A     | テールローターグリップ<br>Tail Rotor Grp               | 111A 112A x 2                  | 840        |                   |
| CA3072      | カラー (8x12x3.0)<br>Collar (8x12x3.0)         | 953 x 1                        | 263        |                   |
| CA3077      | ローターヘッド<br>Rotor Head                       | 1308 x 1                       | 1890       |                   |
| CA3081-01   | 23x15mmアジャスタブルロッド<br>23x15mm Adjustable Rod | 955 x 4                        | 473        |                   |
| CA3085      | ボディマウントセット<br>Body Mount Set                | 1246 1247 x 1<br>1314 1315 x 2 | 1050       |                   |
| CA3091      | シム (6x10x0.1mm)<br>Shim (6x10x0.1mm)        | 1331 x 10                      | 473        |                   |
| CA3093-50Q  | メインフレーム (L)<br>Main Frame (L)               | 960 x 1                        | 1890       |                   |
| CA3094-50Q  | メインフレーム (R)<br>Main Frame (R)               | 960 x 1                        | 1890       |                   |
| CA3096-01   | CALBER3 ボディ<br>CALBER3 Body                 | 1334 x 1                       | 3780       |                   |
| CA3097      | CALBER3 キャンピー<br>CALBER3 Canopy             | 1335 x 1                       | 1260       |                   |

| 品番<br>No. | パーツ名<br>Part Names                           | 内容(件-Noと入数)<br>Quantity                  | 定価<br>(税込) | 発送<br>手数料         |
|-----------|--|--|------------|-------------------|
| CA3108    | アンテナパイプ<br>Antenna Pipe                      | 946 x 4                                  | 315        | 630<br>一律<br>(税込) |
| CA3109    | サーボフレーム (EMS)<br>Servo Frame (EMS)           | 1375 x 1                                 | 1575       |                   |
| CA3110Q   | レバーセット (EMS)<br>Lever Set (EMS)              | 924A 924B 1376 x 1<br>914 1271A 1377 x 2 | 1470       |                   |
| CA3113Q   | CALBER700デカール<br>CALBER700 Decal             | 1387 x 1                                 | 1365       |                   |
| CA3504    | HGスワッシュプレート<br>HG Swash Plate                | 1045 1355 x 1 451 451 x 2<br>954 x 5     | 8925       |                   |
| CA5106    | クラッチシャフト (50用)<br>Clutch Shaft (For 50)      | 1261 x 1                                 | 1050       |                   |
| CA3522    | CA3ヘッドリンクージセット<br>CA3 Hsd Linkage Set        | 245 955 1266 x 2 1240 x 6                | 1155       |                   |
| CA5119    | 尾翼セット<br>Tail Wing Set                       | 1233 1234 1235 x 1                       | 1260       |                   |
| CA5120    | テールドライブベルト (L)<br>Tail Drive Belt (L)        | 1236 x 1                                 | 1890       |                   |
| CA5121    | テールブーム (L)<br>Tail Boom (L)                  | 1237 x 1                                 | 1365       |                   |
| CA5123    | テールローター (95mm)<br>Tail Rotor (95mm)          | 1239 x 2                                 | 735        |                   |
| CA5131-01 | ボディマウントフック<br>Body Mount Hook                | 1246 1247 x 4                            | 630        |                   |
| CA5132Q   | ブレース (ホワイト)<br>Brace (White)                 | 1253 x 1                                 | 1260       |                   |
| CA5136    | クラッチドラム<br>Clutch Drum                       | 1260 889A x 1                            | 2625       |                   |
| CA5131-01 | ボディマウントフック<br>Body Mount Hook                | 1246 1247 x 4                            | 630        |                   |
|           | ブレース (ホワイト)<br>Brace (White)                 | 1253 x 1                                 | 1260       |                   |
| CA5135    | メインローターグリップセット<br>Main Rotor Grp Set         | 1262A 1263 1264 x 2                      | 1890       |                   |
| CA5135-01 | メインローターグリップ<br>Main Rotor Grp                | 1262A x 2                                | 1050       |                   |
| CA5136    | クラッチドラム<br>Clutch Drum                       | 1260 889A x 1                            | 2625       |                   |
| CA5150    | プーリー (50T)<br>Pulley (50T)                   | 1360 1361 x 1                            | 840        |                   |
| CA5144    | テールピッチレバー A<br>Tail Pitch Lever A            | 1365 1366 x 1                            | 735        |                   |
| CA5145    | テールピッチレバー B<br>Tail Pitch Lever B            | 1363 1367 x 1                            | 630        |                   |
| CA5146    | テールピッチレバー C<br>Tail Pitch Lever C            | 1368 x 2                                 | 630        |                   |
| CA5147    | テールピッチリンク<br>Tail Pitch Lever Ring           | 104 1364 x 1                             | 525        |                   |
| CA5148    | ラダーサーボホルダー<br>Rudder Servo Holder            | 1370 x 2                                 | 735        |                   |
| CA5152    | 燃料タンク 440cc<br>Fuel Tank 440cc               | 1372 1373 x 1                            | 1785       |                   |
| CA5153    | テールリンクージガイド<br>Tail Linkage Guide            | 1371 x 2                                 | 525        |                   |
| CA5154    | テールリンクージロッド (620)<br>Tail Linkage Rod (620)  | 1369 x 2                                 | 1000       |                   |
| CA5508Q   | HGワンウェイハウジング<br>HG One Way Housing           | 1359A x 1                                | 2310       |                   |
| CA6017    | ウォッシュアウトアームリンク<br>Washout Arm Link           | 651 x 2                                  | 630        |                   |
| Z8017     | リンクージボール<br>Linkage Ball                     | 954 x 5                                  | 525        |                   |
| 1192      | M4x28ドラッグボルト<br>M4x28 Drag Bolt              | 805 x 2                                  | 315        |                   |
| QH0017    | 3.5mmカラー<br>Collar (3.5mm)                   | 679 x 3                                  | 315        |                   |
| QH0018    | 50用スラストカラー<br>Thrust Collar (for 50)         | 1410 x 1                                 | 315        |                   |
| QH0019    | メインギヤ 70T (16T用)<br>Main Gear 70T (For16T)   | 1437 x 1                                 | 1050       |                   |
| QH0020    | カウンターギヤ 16T<br>16T Counter Gear              | 1438 x 1                                 | 1050       |                   |
| QH0021    | テールドライブプーリー (18T)<br>Tail Drive Pulley (18T) | 1439 x 1                                 | 1575       |                   |
| QH0022    | ボトムプレートカーボンセット<br>Bottom Plate (Carbon) Set  | 1444 x 1 1445 x 2                        | 2940       |                   |
| QH0023    | エンジンマウントセット<br>Engine Mount Set              | 1440 1441 1442 x 1                       | 4200       |                   |

## スペアパーツ (2) SPARE PARTS (2)

FOR JAPANESE MARKET ONLY.

| 品番<br>No. | パーツ名<br>Part Names                                    | 内容(キ- Noと入数)<br>Quantity | 定価<br>(税込) | 発送<br>手数料         |
|-----------|---|--------------------------|------------|-------------------|
| QH0024    | テールドライブプーリー (15T)<br>Tail Drive Pulley (15T)          | ⑭ x 1                    | 1575       | 630<br>一律<br>(税込) |
| 96891     | 10x19x5mmベアリング<br>10x19x5mm Ball Bearing              | ⑦ x 2                    | 1050       |                   |
| 96894     | 3x7x3mmベアリング<br>3x7x3mm Ball Bearing                  | ⑦ x 2                    | 735        |                   |
| 96895     | 6x12x4.5mmスラストベアリング<br>6x12x4.5mm Thrust Ball Bearing | ⑧ x 2                    | 1680       |                   |
| BRG001    | 5x10x5mmベアリング<br>5x10x5mm Ball Bearing                | ⑩ x 4                    | 1050       |                   |
|           |   |                          |            |                   |
|           |   |                          |            |                   |
|           |   |                          |            |                   |

| 品番<br>No. | パーツ名<br>Part Names                     | 内容(キ- Noと入数)<br>Quantity | 定価<br>(税込) | 発送<br>手数料         |
|-----------|--|--------------------------|------------|-------------------|
| BRG003    | 4x8x3mmベアリング<br>4x8x3mm Ball Bearing   | ⑫ x 4                    | 1050       | 630<br>一律<br>(税込) |
| BRG005    | 8x16x5mmベアリング<br>8x16x5mm Ball Bearing | ⑩ x 2                    | 683        |                   |
| BRG022    | 6x10x3mmベアリング<br>6x10x3mm Ball Bearing | ⑩ x 2                    | 1050       |                   |
| BRG025    | 6x13x5mmベアリング<br>6x13x5mm Ball Bearing | ⑦ x 2                    | 735        |                   |
|           |  |                          |            |                   |
|           |  |                          |            |                   |
|           |  |                          |            |                   |
|           |  |                          |            |                   |
|           |  |                          |            |                   |

## オプションパーツ OPTONAL PARTS

FOR JAPANESE MARKET ONLY.

| 品番<br>No.     | パーツ名<br>Part Names                          | 内容(キ- Noと入数)<br>Quantity                           | 定価<br>(税込) | 発送<br>手数料         |
|---------------|---|--|------------|-------------------|
| CA3008<br>-90 | シーソーダンパー<br>Seesaw Damper                   | 操作性のリニア感向上<br>For better response to your control. | 735        | 630<br>一律<br>(税込) |
| CA3009<br>-40 | スタビライザーバー (400mm)<br>Stabilizer Bar (400mm) |  | 525        |                   |
|               |   |  |            |                   |

| 品番<br>No. | パーツ名<br>Part Names                                | 内容(キ- Noと入数)<br>Quantity         | 定価<br>(税込) | 発送<br>手数料         |
|-----------|---|----------------------------------|------------|-------------------|
| Z8020     | HP6mm六角ツウエイシャフト<br>HP6mm Hexagon Reversible Shaft | エンジンの始動用<br>Use to start engine. | 3780       | 630<br>一律<br>(税込) |
| QH0004    | ガバナーセンサーステー<br>Governor Sensor Sty                | Futaba用<br>For Futaba            | 1365       |                   |
|           |   |                                  |            |                   |